Türkiye'de ilk defa
Jil
1
TAY YAYINLARI
Life
Coca-Cola
CAP
NES
SIVINS
IEWS

JİL İŞTE YENİ KAHRAMANINIZ!

JİL MORAN her yönüyle farklı bir kovboy. Biraz çılgın, biraz bilge, özgürlüğüne düşkün bir şehir kovboyu. Vahşi doğa ile büyük kentler arasında, atı nereye sürüklerse oraya giden, şiddetten nefret eden, uygarlığın gürültü ve kargaşasından kaçarak doğanın kollarına sığınan modern bir kovboy.

JİL MORAN her işin üstesinden gelen, yenilmez bir kahraman değil, sadece bir insan, içimizden biri. Ama gerektiğinde kendini savunmasını bilen, haksızlıklarla savaşan, bunun yanı sıra kendi sorunları da olan, duyan, hisseden bir insan.

İşte, kısaca JİL böyle biri! Okudukça onu daha çok seveceksiniz...

© Copyright - DAIM PRESS

GÜRÜLTÜYÜ DUYAN, JİL MORAN SÖYLENEREK AYAĞA FIRLADI...
ALLAH KAHRETSİN! AVCILAR!.. BU UĞURSUZ HERİFLER HAYVANLARIN SOYUNU KURUTTU!..
HEM DE ŞIRF EVLERİNİN DUVARLARINI SÜSLEYİP ARKADAŞLARINA CAKA SATMAK İÇİN!..
İŞTE, YİRMİ BİN DOLARLIK HURDALARIYLA GELİYORLAR!..
ROARR...
ŞUNA BAK! BİZİMKİLER BUNU GÖRÜNCE KISKANÇLIKTAN ÇATLAYACAKLAR!..
HE! HE! HAKLISIN, DOSTUM!..

BEN DEMEMİŞ MİYDİM ?! BU SERSEMLER TEMİZ BİR DAYAĞI HAKETTİLER AMA ONLARLA UĞRAŞMAYA DEĞMEZ...
BU TÜR OLAYLARA HER GÜN RASTLANIYOR, AMA İNSAN BİR ŞEY YAPAMIYOR !..
JİL, İÇİNİ ÇEKEREK DERE YATAĞINA DOĞRU İLERLEDİ...
BU ARADA İKİ AVCI, GEYİĞİ ARABALARINA DOĞRU SÜRÜKLÜYORLARDI...
UFF... AMMA DA AĞIRMIŞ... EN AZ İKİ YÜZ KİLO VAR !..
BELKİ DE DAHA FAZLA !..
BU KADAR YORULACAĞIMI BİLSEYDİM, BEN... UFFF!
DİKKAT ET.!.
HAY AKSİ !..
SPONF!

CANIN YANDI MI ?
BOŞVER, ÖNEMLİ DEĞİL. YARDIM ET DE KALKA_ YIM!..
DUR! BAK NE DİYECEĞİM ... TEK BAŞIMIZA O HAYVANI ARABAYA YÜKLEYEMEYECEĞİZ ...
HAKLISIN!
ŞANSIMIZ VARMIŞ, BİRİ GELİYOR!..
BİR KOVBOY... HAYRET, BU DEVİRDE PEK RASTLANMAZ!..
SELAM AHBAP! BİRAZ YARDIM EDER MİSİN?
BU HAYVAN TAHMİNİMİZDEN AĞIR ÇIKTI!..
BANA MI DEDİN ?
EVET, SANA ...ÜÇÜMÜZ BUNU KOLAYCA KALDIRIRIZ!..

HM, I ... KUSURA BAKMAYIN BEYLER, SİZE YARDIM EDEMEM! ACELEM VAR!..
HEM BİRAZ TER ATMAK SİZİN GİBİ ŞİŞKOLARA İYİ GELİR!..
HEY... BİZİ KAFAYA MI ALIYORSUN?
YOK, CANIM! HADDİME Mİ DÜŞMÜŞ! NEYSE ARTIK GİTMEM GEREK!..
KAÇILIN YOLUMDAN! AHAA!
UĞURSUZ HERİF!..
ÇEKİL!
HE! HE! HE!..
ŞEYTAN ÇARPSIN... UHH!..
ALLAHIN CEZASI SERSERİ!..

ERKEKSEN GERİ DÖN! DÖN DE GÜNÜNÜ GÖSTEREYİM!..
ŞEY... BOŞVER, DOSTUM. BAKARSIN GERÇEKTEN GERİ DÖNER!..
HAKLISIN... ONUN GİBİ SERSERİLERE FAZLA BULAŞMAMAK GEREK!..
ANCAK JİL MORAN'IN GERİ DÖNMEYE NİYETİ YOKTU... KONUŞULANLARI DUYMAMIŞTI... ZATEN DUYSAYDI DA, CİDDİYE ALMAZDI...
GÜNEYLİ BİR AT YETİŞTİRİCİSİNİN OĞLUYDU. HELİKOPTER MAKİNELİ ÇAVUŞU OLARAK VİETNAM SAVAŞINA KATILMIŞTI...
UZUN SÜREDİR, BİR ZAMANLAR BATI'YA GÖÇ EDEN ÖNCÜLERİNKİNE BENZER, BAŞIBOŞ BİR HAYAT SÜRÜYORDU...

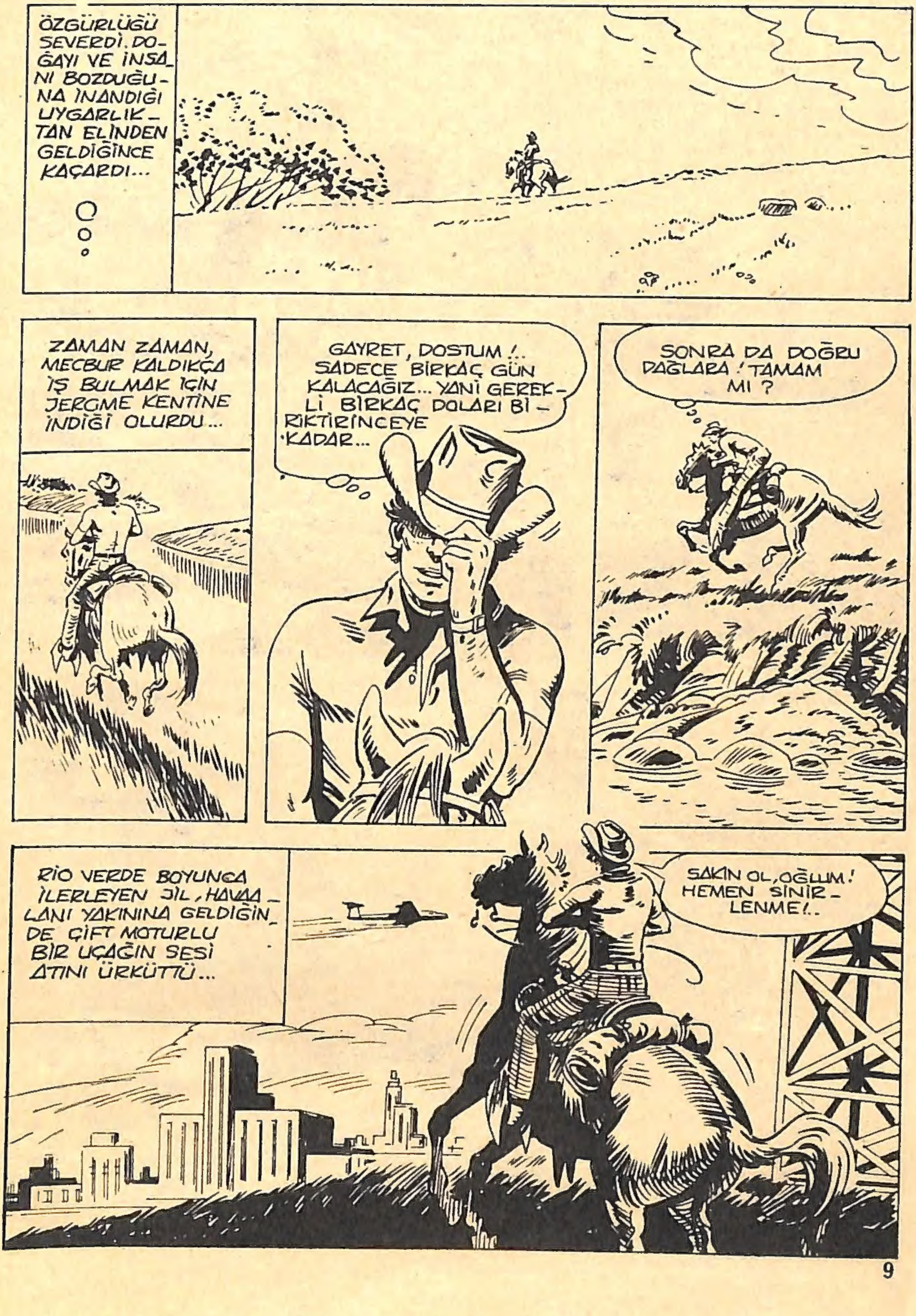
ÖZGÜRLÜĞÜ SEVERDİ. DOĞAYI VE İNSANI BOZDUĞUNA İNANDIĞI UYGARLIKTAN ELİNDEN GELDİĞİNCE KAÇARDI...
ZAMAN ZAMAN, MECBUR KALDIKÇA İŞ BULMAK İÇİN JEROME KENTİNE İNDİĞİ OLURDU...
GAYRET, DOSTUM!.. SADECE BİRKAÇ GÜN KALACAĞIZ... YANİ GEREKLİ BİRKAÇ DOLARI BİRİKTİRİNCEYE KADAR...
SONRA DA DOĞRU DAĞLARA! TAMAM MI?
RİO VERDE BOYUNCA İLERLEYEN JİL, HAVAALANI YAKININA GELDİĞİNDE ÇİFT MOTORLU BİR UÇAĞIN SESİ ATINI ÜRKÜTTÜ...
SAKİN OL, OĞLUM! HEMEN SİNİRLENME!..

UÇAK KİRLİ VE PUSLU GÖK-YÜZÜNDE UZAKLAŞIRKEN...
VİETNAM'DA DURUM DAHA DA KÖTÜYDÜ. ANCI BOMBAR-DIMAN UÇAKLARI İNSANIN KU-LAK ZARINI PATLATARAK HİÇ DURMADAN HAVA-LANIYORDU...
DÜŞÜNMEMEK DAHA İYİ... HAYDİ, GİDELİM...
City Solar
2 Pennsylvania
ROARR
ENERGY SAVING PLANS & IDEAS
JİL, ARABA FARLARINDAN RAHATSIZ OLAN ATINI DİZGİNLEYEREK KENTE GİRDİĞİNDE AKŞAM OLMUŞTU..
ALLAH KAHRETSİN!
HOTEL
VROUM
FLOOP!
PLOOP!

ŞU REZALETE BAK! BİR SÜRÜ GÜRÜLTÜ, YANIK LASTİK KOKUSU, EGZOS DUMANI! PÖH!..
VİP
VİP
PROOP
SELAM, BUFFALO BILL!..
VAY...
VOP!
VOOP!
KENTİN KALABALIK CADDELERİNDE ATLILARA PEK SIK RASTLANMAZDI. BU DURUM BAZILARINI EĞLENDİRİYORDU..
HEY! ŞUNA BAKIN...
KENDİNİ NEREDE SANIYOR? HE!HE!
VOOP! VOOP
VOOP
VROOM
SAKİN OL, OĞLUM!
HEY, KOVBOY! BEYGİRİNİ ALIP AYAK ALTINDAN ÇEKİL! BAKSANA TRAFİĞİ AKSATIYORSUN!
BAR
ŞİMDİ SANA GÖSTERİRİM, İT SOYU!..
HE!HE!HE! NE KIZIYORSUN, KOVBOY?

PEKÂLÂ PEKOS BİLL, GİDİYORUZ!..
KENDİNE HAKİM OLMALISIN, JİL!
BURAYA KAVGA ETMEYE DEĞİL, İŞ ARAMAYA GELDİN!
BİR YERDEN ÖTEKİNE DOLAŞIP DURDU... ANCAK FAZLA ŞANSI YOKTU...
FORD
CIRCLE
NIGHT CLUB
...SONUNDA, ÜMİDİNİ KAYBETTİĞİ BİR ANDA...
TEZGÂH ARKASINDA HİÇ ÇALIŞTIN MI ?
BİRKAÇ DEFA...
O ZAMAN HEMEN İŞE BAŞLA! GECEDE ON DOLAR, TAMAM MI ?
TAMAM... AMA ÖNCE ATIMI BIRAKAYIM...

NEDEN ONDAN KURTULMUYORSUN ?BU HAYVANDAN İYİ BİFTEK ÇIKAR...
SENİ İLGİLENDİRMEZ ! KAFAMI BOZMA!
KIZMA YAHU! SADECE ŞAKA YAPIYORDUM! HAYDİ, ATINI ARKAYA BAĞLA DA GEL !..
PEKÂLÂ !..
SEN O HERİFE, ALDIRMA OĞLUM! DUYDUN YA, SADECE ŞAKA YAPIYORMUŞ !..
EH, PEK SARAY SAYILMAZ AMA BURADA EMNİYETTE OLURSUN !..
HEM BEN DE BURADAYIM. BULURSAM, SANA BİRKAÇ KESMEŞEKER GETİRİRİM !..
SONRA GÖRÜŞÜRÜZ, YAVRUM !..

BÖYLECE ÇALIŞMAYA BAŞLAYAN JİL, İŞTEN BAŞKA BİR ŞEY DÜŞÜNMEYE VAKİT BULAMIYORDU...
BİR SOSİSLİ, BİR ÜZÜM SUYU!..
BANA BİR BİRA!..
TAMAM... ŞİMDİ GELİYOR...
BARDA, KAMYON ŞOFÖRLERİNDEN...
BİR HAMBURGER DAHA, KOVBOY!..
... KENDİSİNİ DİKKATLE SÜZEN SOKAK YOSMALARINA...
MERHABA TATLIM! ÇIKINCA NE YAPACAKSIN?
UYUYACAĞIM YAVRUM, AMA TEK BAŞIMA!..
... ALKOLİKLERDEN...
BU... BU... HIK! SON... BARDAĞIM... HIK!
... ÇILGIN "ROCK" HAYRANLARINA KADAR HER ÇEŞİT MÜŞTERİ VARDI...
YEE... YEE! BU GECE GEL BENİMLE, DOLAŞALIM MEHTAPTA ELELE!.. YEE! YEE!

ZAMAN DURMUŞ GİBİYDİ. YANIK YAĞ KOKUSU, JİL'İN MİDESİNİ BULANDIRIYORDU.
AŞKIMIZDAN SÖZ EDELİM! SEN VE BEN YALNIZ, ALIP BAŞIMIZI GİDELİM...
OFF! NE KARGAŞA!..
UZAKLARA, ÇOK UZAKLARA... BİLİNMEYEN DİYARLARA...
BU PİS YERE DAHA FAZLA DAYANACAĞIMI SANMIYORUM!..
DRINK
LOVE
GECE YARISINDAN SONRA BAR BOŞALMIŞ, JİL DE NEFES ALACAK ZAMAN BULMUŞTU...
HIK_ SAĞLIĞINA, KOVBOY!..
SENİN DE, AHBAP!..
ICE MILK
CREAM CHEESE
GLUG... GLUG...
!
BZZZzz

SWWSS!
BZZZZZ
UHMM...
SARHOŞ YAKALADIĞI SİNEĞİ EL ÇABUKLUĞU İLE BARDAĞIN İÇİNE ATTI...
HAYDİ GÜZELİM, İŞBAŞINA... HIK...
HIK.. NE İĞRENÇ! HEY, AHBAP... GEL DE... HIK... ŞUNA BİR GÖZ AT!..
BANA MI DEDİN?
SANA YA... HIK! BAKSANA.. BİRAMDA BİR... SİNEK VAR!..
PEKÂLÂ, ŞİMDİ DEĞİŞTİRİRİM!..
MECBURSUN... AHBAP... HIK...

HEY, NE YAPTIĞINI SANIYORSUN SEN ?
?
BİRANIN İÇİNDEN SİNEK ÇIKMIŞ...
ÇOK APTALSIN, KOVBOY!..
BU NUMARAYI BİR DAHA YAPARSAN SENİ KAPI DIŞARI EDERİM, AYYAŞ HERİF!..
NEYSE, ALDIRMA... HIK... HAYDİ, BİRAMI... GERİ VER... HIK...
ANLAMIYORUM...
ASLINDA... HIK... FAZLA... TİTİZ... DEĞİLİMDİR...
HEY, DUR!.. NE YAPIYORSUN ?
İÇİYORUM... HIK... GÖRMÜYOR MUSUN? GLUG...
HMM... ŞİMDİ ANLIYORUM...

SİNEĞİ BARDAĞA KENDİ KOYDU, DEĞİL Mİ?
İYİ BİLDİN! ESKİ BİR SARHOŞ HİLESİ!..
DRINK
İCE MILK
BİRANIN BİR KISMINI İÇİP, İÇİNE SİNEK ATARLAR. BARMEN DE SENİN GİBİ ŞAPŞALSA DEĞİŞTİRİVERİR...
HE! HE!..
SENİ UYUZ KÖPEK! GÖSTERİRİM BEN SANA!..
ALDIRMA! SADECE DENEDİ, O KADAR!..
PEKÂLÂ... GELECEK SEFERE DAHA DİKKATLİ OLACAĞIM!..
BİLİYOR MUSUN, HIK.. EVLAT... DENEMEKTEN.. HIK...ZARAR GELMEZ...
ŞİMDİ SANA KENDİMİ AFFETTİRMEK İÇİN.. HIK.. BİRKAÇ FIKRA ANLATACAĞIM.. GÜLMEKTEN ÇATLAYACAKSIN...
EYVAH, YANDIK!..

İKİ SARHOŞ KONUŞUYOR-MUŞ... HIK... BİRİ "BU BİRANIN TADI PETROLE BENZİ-YOR DEĞİL Mİ?" DEMİŞ...
ÖBÜRÜ CEVAP VERMİŞ..."KAPA ÇENENİ... HIK.. DUYARLARSA, HEMEN FİYATINI ARTIRIRLAR..." HE! HE! GÜZEL DEĞİL Mİ? ŞİMDİ DE BUNU DİNLE! HIK... ÇÖLDE BİR KÖPEK SAHİBİNE... HIK...
SARHOŞ, YARIM SAAT BOYUNCA FIKRALAR ANLATA-RAK JİL'İ CANINDAN BEZDİRDİ...
DİNLE, AHBAP.. ÇOK EĞLENCELİYDİ, AMA BU KADARI YETER, TAMAM MI?
HIK... DEMEK BEĞENMEDİN... HIK.. KAFANDAKİ ŞAPKAYA BAKILIRSA... HIK... BİR KOVBOY OL-MALISIN...
"HEY, SEN" HIK- DE-MİŞ..."BURADA HİÇ AĞAÇ YOK... YA BA-NA BACAĞININ BİRİ-Nİ ÖDÜNÇ VERİR-SİN, YA DA ÜSTÜ-NE İŞERİM!"
ALLAH KAHRET-SİN!..
EEE... NE OLMUŞ?
TAM SANA... GÖRE BİR FIKRA VAR... HIK...
YETER DEDİM, İHTİYAR!..
AMA.. HIK.. ÇOK GÜZEL... HIK... BAK DİNLE...

HE! HE! HE! HIK... ÖYLE KOMIK Kİ AKLIMA GELDİKÇE GÜLÜYORUM... HE! HE! HE!
AKLI KIT BİR KOVBOY... KİTAP OKUYAN ATININ YANINDA OTURURKEN... HIK...
...ARABAYLA GEÇEN -HIK.. BİRİ... "HAYRET" DEMİŞ... HIK... " OKUYAN BİR AT! "
KOVBOY DA "HAKLISIN, ÜSTELİK FİLMİNİ GÖRÜP KONUSUNU SEVMEDİĞİ BİR KİTABI OKUYOR!" DEMİŞ...
HE! HE! HE! HIK... HARİKA, DEĞİL Mİ ?
HEY, KOVBOY! DUR, NEYİN VAR SENİN? HIK... ALT TARAFI BİR FIKRA...
TABİİ YA!..

AMA BEN BİRAZ ALINGANIMDIR... ŞİMDİ YAYLAN BAKALIM!..
BIRAK BENİ... HIK... BUNA HAKKIN YOK!..
BAR
ÇEK ELLERİNİ ÜZERİMDEN!..
DIŞARI DEDİM!..
COFFEE TEA
CREAM CHEESE
UUFF!
HAYDİ YAYLAN!..
İYİ GECELER, AHBAP!..
AHBAPMIŞ... HIK... CESARETİN VARSA, GELSENE... HIK... KOVBOY BOZUNTUSU!..
BU KADAR SİNİRLENMEN GEREKSİZDİ!..
TAMAM, AMA... SARHOŞLARDAN, ÖZELLİKLE BENİ EĞLENDİRMEK İÇİN FIKRA ANLATAN SARHOŞLARDAN GÜNAHIM KADAR HOŞLANMAM!
KAPATMA SAATİ GELDİ Mİ?
EVET... KAPATALIM ARTIK!..

PATRONUYLA VEDALAŞAN JİL, GECENİN SERİN HAVASINI CİĞERLERİNE ÇEKEREK BARDAN AYRILDI..
POSTERS LOVE SHOW
CLUB
LANET OLSUN, DAHA FAZLA DAYANAMAZDIM!..
NİHAYET... HIK... GELEBİLDİN KÖPOĞLUSU... HIK... BEN DE SENİ BEKLİYORDUM...
OH, HAYIR... YİNE Mİ ?
DUR BAKALIM... HIK.. BENDEN KOLAY KURTULAMAZSIN...
ÇEKİL YOLUMDAN!..
ÇEKİLMEYECEĞİM! BANA ÖYLE DAVRANMANIN CEZASINI ÇEKECEKSİN... HIK.. HAYDİ İN ATINDAN!..
BENİ DİNLE, İHTİYAR...
EĞER AŞAĞI İNERSEM SANA ÖYLE BİR DAYAK ATARIM Kİ BİR ANDA AYILIRSIN...
DUR BAKALIM, AHBAP!

BU DA KİM ?
UHH!..
BU SERSERİ, ZAVALLI ADAMA DAYILIK TASLIYOR!..
ONA İYİ BİR DERS VERELİM!..
ROARR
HAYDİ KOVBOY, GÖSTER KENDİNİ!..
HAY LANET!..
IIIIHH
CHASEN'S
RAHAT DUR... HEY!..
ROARRR!
NE BİÇİM KOVBOY BU?..
HİÇ DE BECERİKLİ DEĞİLMİŞ!..
STUMF

HE! HE! NEDEN KIRLARA DÖNMÜYORSUN ?
SCREEEE
BAKIYORUM ÇOK EĞLENİYORSUNUZ!..
İYİ BİLDİN! ŞEHİRDE SENİN GİBİ TİPLERE PEK RASTLANMAZ!..
TORE
BAR
ÖYLEYSE BİRAZ DA BEN EĞLENEYİM!..
HEY!..
BIRAK BENİ! HAYVAN!..
ÖNCE DERSİNİ VEREYİM, UFAKLIK!..
SLAFF!
UHH!
ALÇAK!..
ŞEYTAN ÇARPSIN!

BUNU PAHALIYA ÖDEYECEKSİN !..
OFF !..
YAŞA RON !..
UH !
KIR ŞUNUN BURNUNU DA, GÖRSÜN !..
NE HABER, KOVBOY ?
SENİN GİBİ AĞZI SÜT KOKAN BİR ÇOCUĞUN YUMRUKLARI BANA VIZ GELİR, OĞLUM !..
BU İŞİN NASIL YAPILACAĞINI SANA ÖĞRETEYİM !..
UFF !

KALDIR KAFANI !..
SMACK!
ŞİMDİ TOZ OL BAKALIM !..
HEY, ÇOCUKLAR ! NE DURMUŞ SEYREDİYORSUNUZ ÖYLE ?
HAKLISIN, YARDIM EDELİM !..
HAYDİ ! TUTTUM ONU !..
UUH!
ŞÖYLE KENARA ÇEKİL !
SOOOCK!

OFF!
SEN DE İN SIRTIMDAN, EVLAT!..
STUMP
DERSİNİ ALMAYAN VAR MI ?
BU İŞ BURADA BİTMEZ, KOVBOY!..
BU SERSERİYE YENİLİRSEK AYIP BİZE!..
GAYRET!.
DURUN!
?!
?!
SİZ KARIŞMAYIN! BU PİÇ BENİM!..
ONE WAY
!
HAYIR, RON!

AT O BIÇAĞI ELİNDEN, DELİKANLI!..
YAPMA RON! DELİLİK ETME!..
NE O, KORKUYOR MUSUN?
KESİN ARTIK! SONUNDA KÖTÜ ŞEYLER OLACAK!..
ÇEKİL ÖNÜMDEN, TOMMY!..
BU İT HERİFİ GE-BERTECEĞİM!..
HAYIR!

ÖFKELİ GENÇ HIZLA İLERİ ATILDI. NE VAR Kİ, BIÇAĞI, KENDİSİNİ DURDURMAYA ÇALIŞAN ARKADAŞINA SAPLANMIŞTI...
AHH!
OH, TOMMY!.
VU... VURDUN BE.. BENİ...
ELLERİNİ YARASININ ÜZERİNE ÜMİTSİZCE BASTIRAN GENÇ, YERE YIĞILIRKEN ARKADAŞLARI SESSİZCE GERİLEDİLER...
!
KORKMA, EVLAT!.
DAYAN, SENİ HASTANEYE GÖTÜRECEĞİM...
BİR.. YARARI OLMAZ.. KOVBOY... ÖLÜYORUM...

SAÇMALAMA... YAŞAYACAKSIN! KIPIRDAMA...
HER ŞEY... BİRAZ EĞ... EĞLEN MEK... İÇİN... Dİ... OH...
JİL SÖYLEYECEK SÖZ BULAMADI. VİETNAM'DA ÇOK ÖLEN İNSAN GÖRMÜŞTÜ, DURUMUN ÜMİTSİZ OLDUĞUNU BİLİYORDU. NİTEKİM ZAVALLI GENÇ SON NEFESİNİ VERMEK ÜZEREYDİ...
JİL, BİRDEN HIZLA UZAKLAŞAN ARABANIN GÜRÜLTÜSÜ İLE KENDİNE GELDİ...
HEY, DURUN, LANET OLASI SERSERİLER... GİTMEYİN!
RROAR
GERİ DÖNÜN KALLEŞ HERİFLER! ONU HASTANEYE GÖTÜRELİM!
BOŞUNA NEFES TÜKETİYORUM. ASLA GERİ DÖNMEZLER!..

ZATEN YARARI DA OLMAZ...
İNANAMIYORUM ! İNSAN BÖYLE SAÇMA BİR KAVGA İÇİN NASIL ÖLEBİLİR ?..
AYNI ANDA...
HAY AKSİ.. BİR DEVRİYE ARABASI. ÜSTELİK BURAYA GELİYOR!..
ROARR
TÜYSEM İYİ OLUR... BENİ BURADA GÖRÜRLERSE NELER OLACAĞINI KESTİRMEK GÜÇ DEĞİL...
AYNASIZLARI TANIRIM, BENİM GİBİ SERSERİLERE NASIL DAVRANDIKLARINI İYİ BİLİRİM !.

YAKALANMAK İSTEMİYORSAM HEMEN KAÇMALIYIM!..
HAYDİ YAVRUM! GÖRÜNMEDEN KİRİŞİ KIRALIM..!
AMA GEÇ KALMIŞTI...
HEY! ŞU ATLIYA BAK! ASFALTIN ÜZERİNDE DE BİRİ YATIYOR!..
VAY BEE! GÖRDÜLER..!
BAR
HAYDİ, BAS GAZA!...
RROAA
BOŞVER, ONU SONRA YAKALARIZ.. ÖNCE YARALIYLA İLGİLENELİM...

SCREECH!
140
POLICE
LANET OLSUN!
DUR! KANUN NAMINA DUR!..
BIRAK BERRYL, BİZİMKİLER ONU DURDURUR...
BİR DELİKANLI... BIÇAKLANMIŞ. MERKEZİ ARA, HEMEN BİR AMBÜLANS GÖNDERSİNLER!..
BERRYL'DEN MERKEZE... MARKET STREET'DE YARALI BİR GENÇ VAR... AMBULANS GÖNDERİN! AZ ÖNCE ŞÜPHELİ BİRİ KAÇTI...
KOVBOYA BENZİYORDU. ZAYIF, UZUN BOYLU, AÇIK RENK ŞAPKALI...BEYAZ BİR ATA BİNİYORDU...GÜNEYE DOĞRU GİTTİ...
ANLAŞILDI... BİR YERE AYRILMAYIN! DEVRİYELERİ UYARACAĞIM...

AZ SONRA, BİR AMBÜLANS OLAY YERİNE HAREKET EDERKEN...
UHUEEEEE...
...DEVRİYE ARABALARI DA BOŞ SOKAKLARI KONTROL EDİYORLARDI...
POLICE
ARADAN YARIM SAAT GEÇMİŞTİ Kİ, KENT DIŞINDAKİ MAHALLELERDEN BİRİNDE...
İŞTE ORADA... ÖNÜMÜZDE!..
!
BAS GAZA, NİCK.! ONDAN BAŞKASI OLAMAZ!..
UHUEEEEEE
ROARRR
UHUEEEEEE...
POLICE
HAY AKSİ! PEŞİMDELER!..

YEAH! KOŞ, DOSTUM. BURADAN BİR AN EVVEL UZAKLAŞALIM!..
UHUUUEEEEE
DEEH!
SİREN SESİNDEN ÜRKEN AT, YOL KENARINDA DÖRTNALA KOŞMAYA BAŞLADI...
UUHEEEEE
SPENCER'DEN MERKEZE... ONU BULDUK, YETİŞMEK ÜZEREYİZ!..
140
POLICE
TAMAM, KOVBOY! GEZİNTİ BURADA BİTTİ!..
RROAR
BENİ HENÜZ YAKALAMIŞ DEĞİLSİN, AYNASIZ!..
OYUN OYNAMAYA KALKMA! DUR!
CEHENNEM OLUN! AHAA!..

POLİS ARABASI JİL'İN YOLUNU KESMEK İÇİN SERT BİR DÖNÜŞ YAPTI AMA GEÇ KALMIŞTI...
SCREECH!
HAY AKSİ.. BU AT KANATLI SANKİ!..
HAYDİ, KOŞ YAVRUM!..
ACELE ETMEZSEK ELİMİZDEN KAÇIRACAĞIZ!..
SWISS!
EEEEEHA
ROOAARR
ROARRR...

POLİSLER YENİDEN PEŞİNE DÜŞMÜŞLERDİ. BİRDEN JİL İÇİN BİR UMUT BELİRDİ. YOLUN KIYISINDAKİ AKARSU...
RİO VERDE! BU İKİ UYANIĞI EKMEK İÇİN ONU GEÇMEK YETER!.
CESARET DOSTUM! BU KADAR TERLEDİKTEN SONRA, BANYO İYİ GELECEK!..
ALLAH KAHRETSİN!
BİZİ ATLATTI!.
SPLASH!
HENÜZ DEĞİL!.. ESKİ KÖPRÜYE VAKTİNDE VARIRSAK, ONU NEHRİN ÖBÜR KIYISINDA YAKALARIZ!.
O HERGELEYİ ELİME GEÇİRİRSEM OYUN OYNAMANIN NE DEMEK OLDUĞUNU GÖSTERECEĞİM, ONA!.
RROARR...

GAYRET, ASLANIM! BAŞARDIK!..
RORRR
IIIIIHHH
BİRAZ DAHA, GAYRET!..
KÖPRÜ ÇOK ESKİ! BİZİ ÇEKER Mİ?
BİRAZDAN ANLARIZ!..
FREN YAP! ÇÖKÜYOR...
DELİRDİN Mİ? AKSİNE, GAZLAMALIYIM!..
POLİS
OFF! KIL PAYI SIYRILDIK!..
KRASHH!!

NE OLDU SPENCER ?! KÖTÜ MÜ KULLANIYORUM?..
ŞEY, YOK CANIM ...
ESASLI SÜRÜCÜSÜN... AMA ŞİMDİ BİRAZ YA_VAŞLA, OLUR MU ?
ÇILDIRDIN MI ? O HERİF ŞİMDİ NEHİRDEN ÇIKMIŞTIR !..
GERÇEKTEN DE ...
ROARRR
VAY BE!.. YİNE KARŞILAŞ_TIK!.. BU ADAM_LAR, PES ET_MİYORLAR !..
KORKARIM SONUNDA ENSE_LENECEĞİZ !..
GÖRÜ_ŞÜRÜZ, BEYLER!

ALÇAK HERİF!
DUR! DUR, LANET OLASI!..
SPLASH!
UFF... ŞİMDİ TEKRAR ÖTEKİ TARAFA!..
BANG!
HAY ŞEYTAN! ATEŞ EDİYORLAR!..

KIYIYA DÖN! KAFANDA BİR DELİK AÇMAYA ZORLAMA BENİ!..
TAMAM, TAMAM... SİNİRLENMEYİN... BENİ İZLEDİĞİNİZİ BİLMİYORDUM!..
AMAN NE KOMİK! ÇIK ORADAN, OYUN OYNAMAYA DA KALKMA!..
GELİYORUM!..
CESARET JIL! ASIL DERT ŞİMDİ BAŞLIYOR!..
İŞTE GELDİM! BENİMLE NİYE BU KADAR İLGİLENDİĞİNİZİ ÖĞRENEBİLİR MİYİM?
KES! SORU SORACAK BİRİ VARSA O DA BİZİZ!..

ELLERİNİ BAŞINA KOY VE KIMILDAMA!..
TAMAM, BİRADER!..
ŞİMDİ YAVAŞÇA DÖN... YANLIŞ BİR HAREKET YAPARSAN KURŞUNU YERSİN!
SAKİN OL... VERGİ ÖDEYEN VATANDAŞLARIN PARASINI SOKAĞA ATMAYA NİYETİM YOK!..
EĞER ARADIĞIN SİLAHSA, TAŞIMAM...
YA BIÇAK?!
ÇAKI BİLE KULLANMAM, BİRADER!..
BANA BİRADER DEMEYİ BIRAK DA BIÇAĞI NEREYE ATTIĞINI SÖYLE!..
HİÇBİR YERE! DEDİM YA, SILAH TAŞIMAM!..
PEKİ O ÇOCUĞU NEYLE YARALADIN?

SİZE OLANLARI ANLATSAM İYİ OLACAK. DURUM SANDIĞINIZ GİBİ DEĞİL...
PEKÂLÂ! SENİ DİNLİYORUZ!..
LICE
O ÇOCUK, KAVGA ETTİĞİM ARKADAŞI TARAFINDAN KAZAYLA BIÇAKLANDI..
VAY, VAY...
SEN NE DERSİN ?
HMMM. ÇOK İLGİNÇ DOĞRUSU!..
AMA, ARTIK BU MASALLARI KİMSE YUTMUYOR!..
BEN DE AYNI ŞEYİ DÜŞÜNÜYORDUM!..
HEY, DURUN BİR DAKİKA!

YEMİN EDERİM GERÇEĞİ SÖYLÜYORUM!
HE! HE! SANA BİR ŞEY DİYEYİM Mİ, KOVBOY? BU HİKÂYE YÜZÜNDEN ÖMÜR BOYU KODESTE ÇÜRÜYECEKSİN!..
AMA KORKMA... TUTUKLULARI KORUMA CEMİYETİNDEN SENİN İÇİN TAHTA BİR AT İSTERİM...
...HAPİSHANE AVLUSUNA ÇIKINCA BİNERSİN..!..
HA!HA!HA! İYİ FİKİR!..
HİÇ DE KOMİK DEĞİLSİN, AHBAP!..
HEY! NE O? KIZDIN MI YOKSA?..
BANA DA ÖYLE GELDİ...
EVET, KIZDIM AYNASIZLAR! HEM DE NE KIZMAK!..

İŞLEMEDİĞİM BİR CİNAYETLE SUÇLANMAK İÇİN SİZİNLE GELECEĞİMİ SANIYORSANIZ, HAVANIZI ALIRSINIZ! SEN DE İNDİR ŞU SILAHI!..
SENİ KÖPEK SOYU!..
AH!
SMACK!
SİLAH KULLANMAK YOK, AHBAP!..
TUMPF!
BUNU PAHALIYA ÖDEYECEKSİN SERSERİ... HAYDI, NICK! ONU TUTUYORUM!..
ONA İYİ BİR DERS VERMEK BENİM İÇİN ZEVK OLACAK!..

UH!
STUMP!
AH!
SPOT
SMACK
DURMA NİCK!
DEVAM ET!..
MERAK ETME VÜCUDUNDA SAĞLAM KEMİK BIRAKMAYACAĞIM!
SİZİN GİBİ İKİ AYNASIZIN BANA DAHA FAZLA VURMASINA İZİN VERMİYECEĞİM...
THUD
OFF!

CANIN CEHENNEME!
ŞIMDİ SIRA SENDE, AHBAP!
UHUU..
AHH!
UHH!

BEN... BEN...
EVET, SEN NE ?
OFF!
HMM-ÇOK GARİP! BEN DE BİR ŞEY SÖYLEYECEĞİNİ SANMIŞTIM!
ACABA KENDİSİNE GELMESİNİ BEKLESEM Mİ ?
YOK YAHU... BU DÜPEDÜZ ENAYİLİK OLUR! BU İKİ AYNASIZ, ÇOCUĞU BENİM BIÇAKLADIĞIMI SANIYOR...
... EN İYİSİ ONLAR KENDİLERİNE GELMEDEN BİZ BURADAN GİDELİM!

HAYDİ, KAÇALIM YAVRUM..!..
AHAA!
KARANLIK GECEDE KIRLARA, TEPELERE DOĞRU UZAKLAŞTI. BU ARADA POLİS ARABASI ISRARLI BİR ŞEKİLDE ARANIYORDU...
MERKEZ ÜÇ NUMARALI DEVRİYEYİ ARIYOR. CEVAP VERİN!
CEVAP VER, SPENCER! NELER OLUYOR?
UFF!..
TELSİZ...MERKEZ BİZİ ARIYOR...
DUYDUM, DOSTUM... DUYDUM...

MERKEZDEN ÜÇ NUMARAYA ... CEVAP VERİN...TAMAM...
CEVAP VERMEK ZORUNDAYIZ...
İYİ DE NE DİYECEĞİZ ?
BİRAZ BAŞIMIZ AĞRIYABİLİR AMA... GERÇEĞİ SÖYLEYECEĞİZ ...
PEKÂLÂ... SEN KONUŞ.. BEN TABANCALARI BULAYIM !..
BU ARADA, JIL DURUP DİNLENMEDEN AT SÜRÜYORDU ..
KOŞ OĞLUM!
O TAHTAKURULARI KENDİLERİNE GELMİŞTİR. TEKRAR SENİ BULURLARSA HALİN DUMANDIR, JIL !..

BU SIRADA ARKADAŞLARININ YARALANMASINDAN SONRA KAÇAN GENÇLER KENT DIŞINDA HIZLA İLERLİYORLARDI...
ACABA TOMMY İYİLEŞİR Mİ DERSİN ?
BİLMİYORUM, RON... AMA DURUMU KÖTÜYDÜ!..
SENİN DE, ŞU BIÇAK TUTKUNUN DA ALLAH CEZASINI VERSİN! ÇOCUĞUN KARNINI YARDIN...
ONU VURMAK İSTEMİYORDUM...
RROAR!
TEK İSTEĞİM O KOVBOYA UFAK BİR HATIRA BIRAKMAKTI. LANET OLSUN! ARAYA GİRMEMELİYDİ!..
SAKİN OL, RON... BİR KAZA OLDU...
EVET, PİS BİR KAZA...

EĞER TOMMY ÖLDÜYSE, KORKMANA GEREK YOK!..
NE DEMEK İSTİYORSUN?
KAFANI ÇALIŞTIR, RON! O KOVBOYU UNUTTUN MU?
TOMMY İLE BİRLİKTE OLMADIĞIMIZI SÖYLERİZ OLUR, BİTER... ONU BÜTÜN GECE GÖRMEDİK... TAMAM MI?
TAMAM!
ANLAŞTIK!..
DUYDUN MU? ARTIK RAHAT OL, RON!..
THE LAST CHANCE MOTEL
PEKÂLÂ... AMA BABAMA HER ŞEYİ SÖYLEMEK ZORUNDAYIM... TOMMY İYİLEŞİP OLANLARI ANLATIRSA, YARDIMI GEREKEBİLİR...
NASIL İSTERSEN... UMARIM BİZE BOZULMAZ!..

ÇOK GEÇMEDEN, OTOMOBİL JEROME'NİN ZENGİN İŞADAMLARINDAN SEBASTIAN VERNON'UN EVİNİN ÖNÜNDE DURDU...
İŞTE GELDİK. HAYDİ GİT DE BABANI UYANDIR, RON!..
RON, AZ SONRA KENDİSİNİ ŞAŞKIN BAKIŞLARLA DİNLEYEN BABASI İLE AMBRA'YA OLANLARI ANLATIYORDU...
TANRIM... İNANAMIYORUM!..
OH, RON...
OLANLARDAN RON SORUMLU DEĞİL...
DEDİĞİM GİBİ, BİR KAZA OLDU... ÖYLE DEĞİL Mİ, ÇOCUKLAR?..
EVET, ÖYLE!..

ONU BIRAKIP KAÇMAMALIY-DILAR...
SUS, AMBRA! DUYMADIN MI? PO-LİS GELİYORMUŞ!
EVET... BU YÜZDEN KAÇTIK...
AMA, BU DURUM-DA O KOVBOYU SUÇ-LAYACAKLAR!..
HERHALDE KARDEŞİ-NİN SUÇLANMASIN-DAN İYİDİR!..
TANRIM... CİDDİ OLAMAZSIN BABA! O ADAM MASUM...
YETER, AMBRA... OLAYIN SONUÇLARINI DÜŞÜNEBİLİYOR MUSUN? ÇIKACAK SKAN-DALI?.. RON'UN HAPSE GİRMESİNİ?..
OHH!..
BAŞKA BİR ŞEY DUYMAK İSTEMİYO-RUM...
İYİ OLUR... ODANA DÖN... VE BU İŞİ BANA BIRAK!..
AMBRA ÇIKINCA...
PEKÂLÂ... BU İŞTEN NASIL SIYRILACAĞIMIZI DÜŞÜNELİM. O KOVBOY SENİ İYİCE GÖRDÜ MÜ?
BİLMİYORUM... EMİN DEĞİLİM...

BEN GÖRDÜĞÜNÜ SANMIYORUM!
BEN DE... ETRAF ÇOK KARANLIKTI!..
HMM... YİNE DE RAHAT ETMEK İSTİYORSAK, RON'U TANIMADIĞINDAN EMİN OLMALIYIZ!..
... BUNUN DA TEK YOLU VAR, ÇOCUKLAR...
?
KOVBOYU EN KISA ZAMANDA BULMAK... TABİİ POLİSTEN ÖNCE!..
MERAK ETMEYİN! KIRLARI, TEPELERİ ARAYIP ONU ER GEÇ BULURUZ!..
O İŞİ BİZE BIRAKIN!

RON İÇİN DE KAYGILANMAYIN. HİÇBİRİMİZ OLANLARI AÇIKLAMAYACAĞIZ!..
DEĞİL Mİ, ÇOCUKLAR?
TABİİ...
ELBETTE!..
TOMMY ARKADAŞIMIZDI, AMA ÖLDÜ... KÖTÜ BİR KAZA UĞRUNA RON'U MAHVEDEREK ONU HAYATA DÖNDÜREMEYİZ!...
SAĞOLUN!..
ŞİMDİ GİDİP, HEMEN İŞE KOYULUN!..
ONU BULACAKLAR, BABA!..
... AMA, NE DÜŞÜNDÜĞÜNÜ ANLAYAMADIM!
ÇOK BASİT... İKİNİZİ KARŞI KARŞIYA GETİRECEĞİM. UMARIM SENİ TANIMAZ...
NEE? ŞAKA MI EDİYORSUN?
ÖYLE Mİ GÖRÜNÜYORUM?..

AMA BABA... BU ÇILGINLIK! BENİ TANIRSA, MAHVOLURUM... AMA...
AMA, NE?
EĞER ONU ORTADAN KALDIRIRSAK...
NE?
YAPTIĞIN YETMEDİ Mİ? SEN AŞAĞILIK HERİFİN TEKİSİN, RON!..
AH!..
RON ELİ YANAĞINDA, KISIK SESLE KONUŞARAK GERİLEDİ...
DOKUNMA... DOKUNMA BANA!..
DEFOL! DAHA FAZLA SABRIMI TAŞIRMADAN HEMEN ODANA GİT!..
SENİ EVE KAPATIP ŞERİFİ ÇAĞIRMAM GEREKİRDİ. AMA YAPAMAM, OĞLUMSUN. DOĞRU OLMASA BİLE, SANA YARDIM EDECEĞİM...

HAYDİ ŞİMDİ GİT, BİR DAHA DA BENİMLE BÖYLE KONUŞ-MA, YOKSA...
PEKİ, BABA... GİDİYORUM...
BÖYLE BİR OĞULU HAKET-MEMİŞTİM. BANA HEP DERT OLDU...
...ER GEÇ BAŞINI BELAYA SOKACAĞINI BİLİYOR-DUM...
...AMA BU KADARINI TAH-MİN ETMEZ-DİM!..
ERTESİ SABAH GÜNEŞ DOĞARKEN, RON'UN İKİ AR-KADAŞI TEPELERDE JİL'İ ARAMAYA ÇIKMIŞLARDI...
ROOARR...

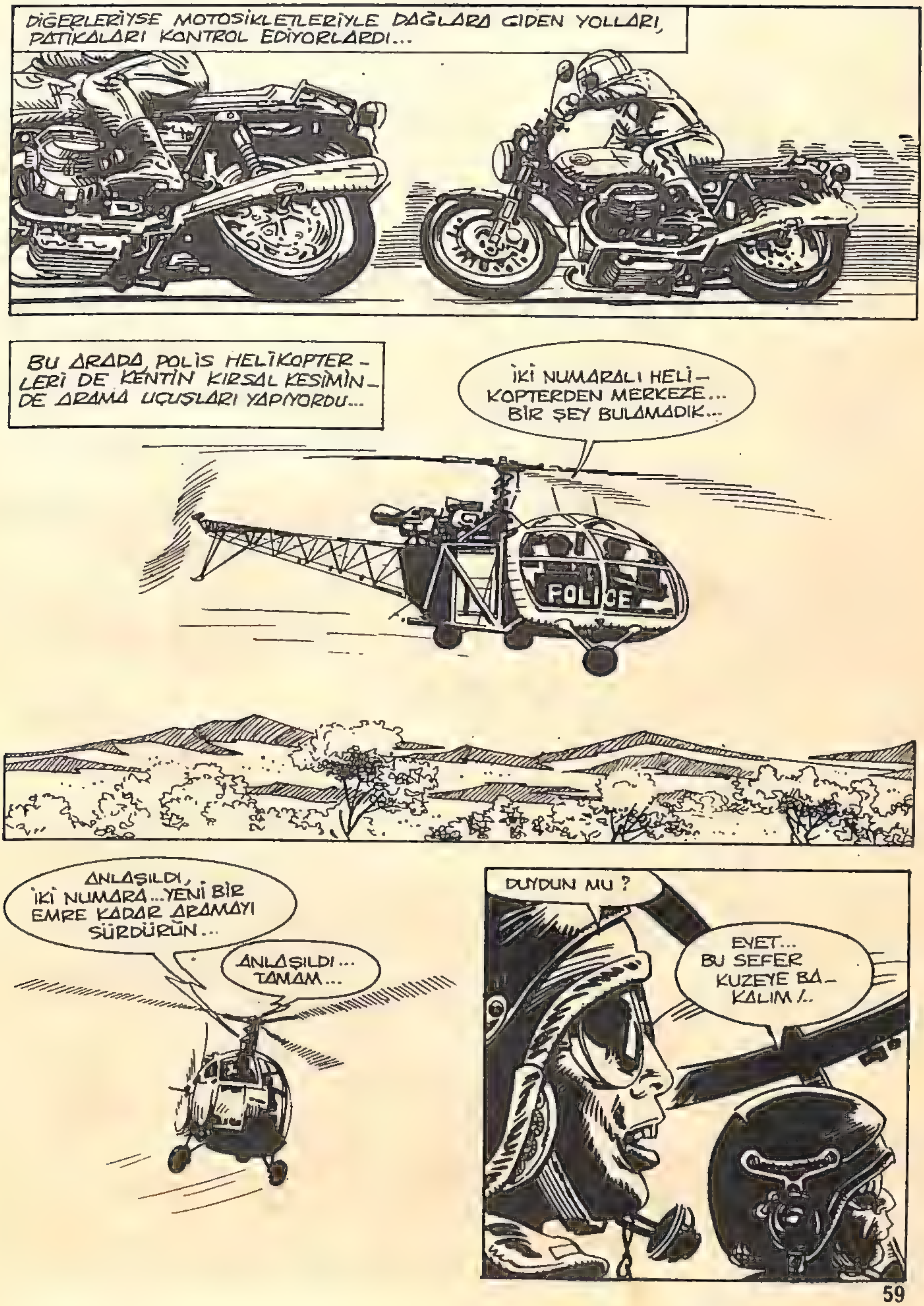
DİĞERLERİYSE MOTOSİKLETLERİYLE DAĞLARA GİDEN YOLLARI, PATİKALARI KONTROL EDİYORLARDI...
BU ARADA POLİS HELİKOPTER-LERİ DE KENTİN KIRSAL KESİMİN-DE ARAMA UÇUŞLARI YAPIYORDU...
İKİ NUMARALI HELİ-KOPTERDEN MERKEZE... BİR ŞEY BULAMADIK...
POLICE
ANLAŞILDI, İKİ NUMARA... YENİ BİR EMRE KADAR ARAMAYI SÜRDÜRÜN...
ANLAŞILDI... TAMAM...
DUYDUN MU ?
EVET... BU SEFER KUZEYE BA-KALIM !..

DAHA SONRA, KENTE İNEN SEBASTIAN VERNON DA, EVİNE DÖNMÜŞTÜ...
BİR ŞEY VAR MI, BABA ?
EVET, AMBRA... AMA İÇERİDE KONUŞALIM...
LÜTFEN BİZİ YALNIZ BIRAK !..
DERHAL, EFENDİM...

O ÇOCUK ... TOMMY... HASTANEYE GÖTÜRÜLDÜKTEN HEMEN SONRA ÖLMÜŞ...
TANRIM...
ONUN İÇİN ARTIK YAPILACAK BİR ŞEY YOK... KOVBOYA GELİNCE; POLİS HER YERDE ONU ARIYOR...
ÇOK KORKUNÇ !..
HAKLISIN... AMA BÖYLESİ DAHA İYİ... EĞER YAŞASAYDI, TOMMY GERÇEĞİ AÇIKLAYABİLİRDİ...
OYSA, ŞİMDİ BU İŞTEN SIYIRDIM !..
SEN BİR... BİR CANAVARSIN, RON !..
TOMMY ARKADAŞINDI... NE ONA, NE DE SENİN YÜZÜNDEN BAŞI DERTTE OLAN O KOVBOYA ACIMIYORSUN !..
DUR BAKALIM.. BU İŞİN HOŞUMA GİTTİĞİNİ Mİ SANIYORSUN ?

YETER ARTIK... TARTIŞMANIN SIRASI DEĞİL... BİRLİK İÇİNDE OLMALIYIZ, ÇOCUKLAR...
HEMEN HAYALE KAPILMA, RON.! RAHAT OLMAMIZ İÇİN, O KOVBOYUN SENİ TANIMADIĞINDAN, ARKADAŞLARININ DA KONUŞMAYACAĞINDAN EMİN OLMALIYIZ!..
BU KONUDA ENDİŞELENMEYE GEREK YOK... DURUM NE OLURSA OLSUN, POLİS O SERSERİDEN ÇOK, BANA İNANIR!..
SEBASTIAN VERNON CEVAP VERMEYE VAKİT BULAMADI. ANİ BİR KLAKSON SESİ SÖZÜNÜ AĞZINA TIKADI...
?
HAY AKSİ! JEROME ŞERİFİ!..
SAKİN OL, RON... EN AZINDAN ŞİMDİLİK KORKACAK BİR ŞEY YOK...

HAYDİ, CESARET... BAKALIM NE İSTİYORMUŞ !..
MERHABA ŞERİF ! SİZİ BURALARA HANGİ RÜZGÂR ATTI ?
KÖTÜ BİR OLAY, BAY VERNON !
POLICE SHERIFF
OĞLUNUZUN ARKADAŞLARINDAN TOMMY SAYLER, BIÇAKLANARAK ÖLDÜRÜLDÜ !..
OH, EVET... GAZETEDE OKUDUM... KORKUNÇ BİR OLAY !..
POLICE SHERIFF
AMA BU İŞİN BİZİMLE NE İLGİSİ VAR ?
RON'A OLAYLA İLGİLİ BİR ŞEY BİLİP BİLMEDİĞİNİ SORMAK İSTİYORUM ...
BİLDİĞİNİ SANMIYORUM. DÜN AKŞAM EVDEN ÇIKMADI...
EVET, ÖYLE ...TOMMY'Yİ ÜÇ GÜNDEN BERİ GÖRMEMİŞTİM, ŞERİF...

NEYSE, GAZETENİN YAZDIĞINA GÖRE, KATİLİN KİMLİĞİNİ TESPİT ETMİŞSİNİZ!..
HMM.. ŞU KOVBOYU KASTEDİYOR OLMALISINIZ!
... JİL MORAN, DÜN ŞEHRE GELİP, BİR BARDA İŞ BULMUŞ... AMA KATİL O DEĞİL...
NASIL?
...GERÇEĞİ ÖĞRENDİĞİMİZDE, GAZETELER ÇOKTAN ÇIKMIŞTI...
GERÇEK Mİ?
POLICE
ÇOCUK ÖLMEDEN ÖNCE BİR AN KENDİNE GELİP, KENDİSİNİ BIÇAKLAYANIN KOVBOY OLMADIĞINI AÇIKLADI...
ANCAK BAŞKA BİR ŞEY SÖYLEYEMEDİ...
ANLIYORUM... İŞİNİZ ZOR...

HAKLISINIZ... AMA O SERSERİNİN BİZE YARDIMI DOKUNABİLİR. BELKİ BİR ŞEYLER GÖRMÜŞTÜR...
OLABİLİR! İYİ AMA MADEM SUÇU YOKTU, NEDEN KAÇTI?
ÇOK BASİT: EĞER TOMMY KONUŞAMADAN ÖLSEYDİ, BÜYÜK BİR İHTİMALLE, CİNAYETTEN O SORUMLU TUTULACAKTI!..
NEYSE, SİZİ RAHATSIZ ETTİM, BAY VERNON!
YARDIM EDEMEDİĞİM İÇİN ÜZGÜNÜM, ŞERİF!..
RROARR
POLICE
ŞİMDİ NE YAPACAĞIZ?..
YAPACAĞIMIZ TEK ŞEY O KOVBOYUN SENİ TANIYIP, TANIMADIĞINI ÖĞRENMEK! DUA EDELİM DE ARKADAŞLARIN ONU POLİSTEN ÖNCE BULSUNLAR!.

AYNI ANDA UZAKTA, DAĞLARIN ETEKLERİNDE, ETRAFINI ÇEVRELEYEN DİŞİLERE KUR YAPAN BİR KUŞ...
... POLİSTEN KAÇARAK ORMANA SIĞINAN JİL'İ KANATLARINI ÇIRPARAK UYANDIRMIŞTI...
MM... BU REZİL KUŞTAN RAHAT YOK! BENİ UYUTMAYACAK!..
PUT-PUT-PUT
EN İYİSİ BURADAN GİTMEK! DAHA EN AZINDAN BİR SAAT DURMAZ!..
PUT-PUT PUT...
GEL KENDİMİZE DAHA SAKİN BİR YER BULALIM!..
PUT-PUT...
İŞTE... ŞU KAYALARIN ARKASINDA EMNİYETTE OLURUZ!

BU SIRADA JİL'İN SAKLANDIĞI YERE HAKİM BİR YOLDA...
HEY, AŞAĞIYA BAK! İŞTE O!..
NİHAYET!.. ŞİMDİ NE YAPACAĞIZ?
BİR TELEFON BULUP, RON'UN BABASINA HABER VERELİM!..
ANİ BİR MANEVRAYLA...
...GERİ DÖNÜP BİR TELEFON KULÜBESİ BULDULAR...
BAY VERNON? BEN JACK, RON'UN ARKADAŞI... ONU BULDUK... EVET KOVBOYU...

TAM OLARAK NERESİ ?
KUZEYDOĞUDA, DRAKE'İN ÖTESİNDEKİ BÜYÜK VADİDE !..
PEKÂLÂ EVLAT... ŞİMDİ EVİNE DÖN VE HER ŞEYİ UNUT... DİĞERLERİ DE AYNI ŞEYİ YAPSINLAR..
HOŞÇA KALIN ! İYİ ŞANSLAR!
JİL, OLANLARDAN HABERSİZ, KAYANIN ARKASINA OTURMUŞ, PLANLAR YAPARAK SİGARASINI SARIYORDU...
AKLINI BAŞINA TOPLA, JİL... GIRTLAĞINA KADAR BELAYA GÖMÜLDÜN. BELKİ DE YAPILACAK EN İYİ ŞEY KENTE DÖNÜP DURUMU AYDINLATMAYA ÇALIŞMAK...
... AMA O ÇOCUK ÖLDÜYSE GERÇEĞİ NASIL ANLATACAKSIN ?
DURUM KÖTÜ, HEM DE ÇOK KÖTÜ

FAZLA SEÇENEĞİM YOK: YA TEHLİKEYİ GÖZE ALIP, BU EYALETİ TERKEDECEĞİM...
... YA DA BİR SÜRE DAĞLARDA SAKLANACAĞIM... KARAR SENİN, OĞLUM..!
ALLAH KAHRETSİN..! KARAR VERMEK ÇOK ZOR..!
NEYSE..! HELE GÜZEL BİR UYKU ÇEK...
... BELKİ UYANINCA AKLINA DAHA İYİ BİR FİKİR GELİR..!
BAŞINA GELENLERDEN SONRA YORGUN DÜŞEN JİL, DERİN BİR UYKUYA DALDI...
ZZZ...

AMA ARADAN DAHA BİR SAAT GEÇMEMİŞTİ Kİ GARİP BİR GÜRÜLTÜYLE UYANDI...

HELİKOPTER, GİTTİKÇE YAKLAŞARAK BÖLGENİN ÜZERİNDE ALÇAKTAN UÇUYORDU...

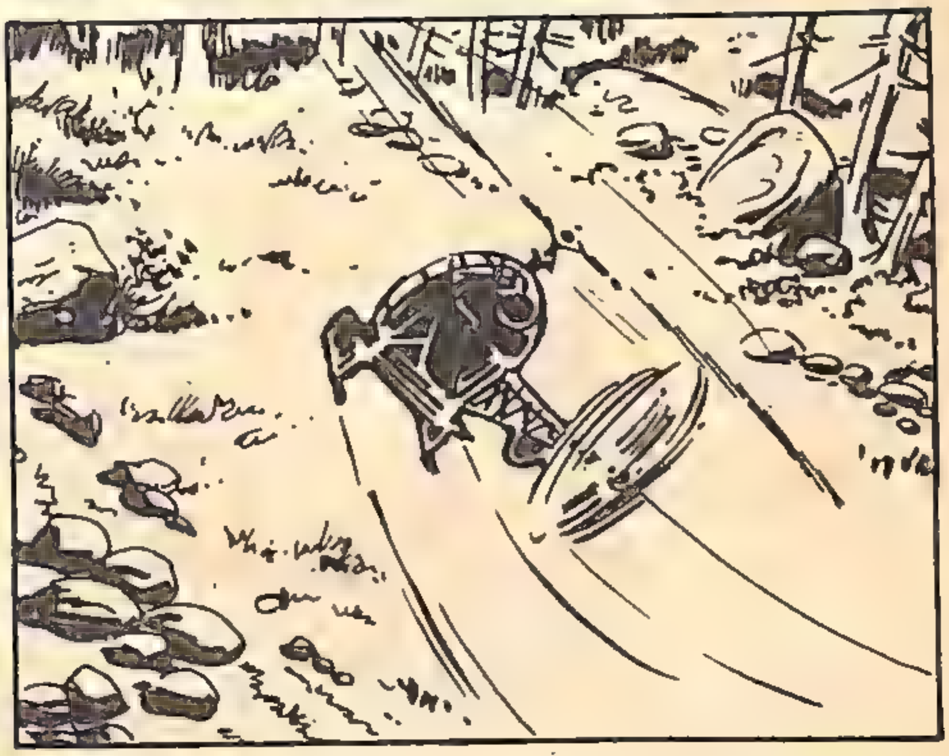

TEPESİNDE DOLANIP DURAN HELİKOPTERİ İZLERKEN JİL, KENDİNİ GEÇMİŞİN ANILARINA KAPTIRDI...

YIL 1974'DÜ..VIETNAM'DAKİ ANLAMSIZ SAVAŞA KATILAN AMERİKAN BİRLİKLERİ İÇİN İYİ BİR YIL DEĞİLDİ. JİL, O ZAMAN ÜÇÜNCÜ FİLOYA AİT BİR HELİKOPTERDE MAKİNELİ ÇAVUŞUYDU...
VRR ROORRR
VRROOR R
VİETKONG'LULARIN YAŞADIĞI ORMAN ÜZERİNDEKİ GÖREV UÇUŞLARI ARDI ARKASINA BİRBİRİNİ İZLİYORDU...
FİLO KOMUTANINDAN HELİKOPTERLERE.. İŞTE KÖY AŞAĞIDA.. SALDIRIYA GEÇİYORUZ!..
ALÇAKTAN ATILAN ROKETLERİN SESİ.. DÜŞMAN UÇAKLARINA KARŞI KULLANILAN MAKİNELİLERİN GÜRÜLTÜSÜ...
TAT-TAT-TAT...

PATLAMALAR, YANGINLAR... ÜMİTSİZCE ORMANA, NEHRE DOĞRU KAÇIŞAN KÖYLÜLER...
...DÜŞMAN SAVUNMASI BAZEN, ÖLÜM SAÇAN HELİKOPTERLERDEN BİRİNİ DÜŞÜRMEYİ BAŞARIYORDU...
DİĞERLERİ GİBİ JIL DE MAKİNELİNİN BAŞINA OTURMUŞ, ATEŞ EDİYORDU...
TA-TA-TA
BU KADARI YETMEZ Mİ ?
HAYIR, ÇAVUŞ MORAN ! ŞU AŞAĞIDAKİLERİ DE AVLAMAYA ÇALIŞ !..

TA-TA-TA-TA
YA
YA
HELİKOPTER'İN GÜRÜLTÜ-SÜNDEN ÜRKEN ATININ KİŞNEMESİYLE KENDİNE GELDİ...
OH, YETER! YETER ARTIK! BU İĞRENÇ SAVAŞ BİTELİ ON YIL OLDU. HER ŞEY GEÇTİ ARTIK!..
İHİİİİ
PUT-PUT-PUT-PUT-
BUNUN DERDİ NE ACABA? YERE İNİYOR...
SWISS
SWISS

SELAM, DOSTUM!
SELAM, BAYIM...
ADIM VERNON... SEBASTİAN VERNON... ATINIZI GÖRDÜM DE MERAKLANDIM...
HMM–ANLIYORUM!..
ŞEY.. BİLİYOR MUSUNUZ... BURALARDA ARTIK KOVBOYLARA PEK RASTLANMIYOR...
EVET...
SİGARA ?
GÖZÜNÜ AÇ, OĞLUM JİL... ADAM ÖZEL DEDEKTİF OLABİLİR...
BİRAZ OTURMAMIN SAKINCASI VAR MI ?
YOK CANIM! BU TOPRAKLAR HERKESİN MALI! DİLEYEN BURADA DİLEDİĞİ KADAR KALMAKTA SERBESTTİR!..

CANINIZI SIKMAK İSTEMEM. SADECE BİR SİGARA İÇİP, BİRAZ ÇENE ÇALARIZ DİYORUM...
SİZ BANA ALDIRMAYIN... FAZLA KONUŞKAN DEĞİLİMDİR DE!..
HAYDİ SİGARAMIZI İÇELİM..!
OLUR!
GELİN, GÖLGEDE OTURALIM... GÜNEŞ ÇOK KIZGIN!..
UF! NEYSE, BUZLAR ÇÖZÜLDÜ!..
GÜZEL BİR ALET!..
ÖYLEDİR! DOLAŞMAK İSTERSENİZ, ÇEKİNMEYİN, SÖYLEYİN...
HAYIR, SAĞOLUN! ASLINDA GÖRMEYE BİLE TAHAMMÜLÜM YOK... BU HURDALARDAN NEFRET EDERİM.
ANLIYORUM GALİBA... SİZ DE YÜZ SENE ÖNCE DOĞMAYI YEĞLEYEN VE YALNIZLIKTAN HOŞLANANLARDANSINIZ...
EVET, ÖYLE... AMA NEDENİ BU DEĞİL... BU ALETLERLE ÇOK FAZLA UÇTUM. FAKAT BENİM BİNDİKLERİM SİLAHLIYDILAR!..
VİETNAM'DA MIYDINIZ?

EVET... NEYSE BOŞVERİN! KAPATALIM BU KONUYU!..
TABİİ... SAVAŞA KATILAN BİRÇOK KİŞİ TANIDIM. BU YÜZDEN NELER ÇEKTİĞİNİZİ BİLİYORUM!..
PEKİ ŞİMDİ NE YAPIYORSUNUZ?
CEBİMDE PARA OLDUĞU SÜRECE ŞEHİRDEN MÜMKÜN OLDUĞU KADAR UZAK DURUP HAYATIMI YAŞIYORUM...
...KALABALIKTAN, KARIŞIKLIKTAN, GÜRÜLTÜDEN UZAKTA! GEREKTİĞİNDE DE KENDİME AÇIK HAVADA İŞ ARIYORUM!..
YA ŞİMDİ?..
ÇOK SORU SORUYORSUNUZ, BAYIM. AMA CEVAP VERECEĞİM. ŞU ANDA TAM ANLAMIYLA METELİKSİZİM!
BİRKAÇ DOLAR KAZANMAK İSTERSENİZ, SİZE GÖRE BİR İŞİM VAR. ATLARI SEVİYORSUNUZ, DEĞİL Mİ?
İTİRAF EDEYİM Kİ, İNSANLARDAN ÇOK!..
GÜZEL... ÇİFTLİĞİMDE BAKILACAK BEŞ AT VAR. İLGİLENİRSENİZ HAFTADA ÜÇ YÜZ DOLAR VERİRİM!..
ÜÇ YÜZ DOLAR MI DEDİNİZ?

EVET, ÖYLE...
BU ÇOK PARA BAYIM. DAHA AZINA BİLE BU İŞİ YAPACAK BİRİNİ KOLAYCA BULURDUNUZ...
BİLİYORUM, AMA PARA BENİM İÇİN SORUN DEĞİL. HEM SİZİN HAYVANLARDAN İYİ ANLADIĞINIZA EMİNİM..
BEN, BİR YERDE UZUN SÜRE KALAN TİPLERDEN DEĞİLİM...
BELKİ HENÜZ KENDİNİZE UYGUN BİR YER BULAMADINIZ. HER NEYSE, YİNE DE DENEMELİSİNİZ!
KARAR SİZİN!. EVİM JEROME' NİN KIRK MİL DOĞUSUNDA...
PEKÂLÂ... BENİ KANDIRDINIZ. EN KISA ZAMANDA GELİRİM!..
EL SIKIŞTIKTAN SONRA SEBASTİAN VERNON HELİKOPTERİYLE ORADAN AYRILDI...
VROORR
IIHH

PUT PUT PUT
NE O ? NE DİYE ÖYLE BAKIYORSUN ? KABUL ETTİĞİME SEVİNMEDİN Mİ ? BOŞVER... BİR ŞEY SÖYLEME...
BU İŞTE BİR BİT YENİĞİ OLABİLİR. AMA YA ÖYLE DEĞİLSE ?.. SEN OLSAN HAFTADA ÜÇ YÜZ DOLARI GERİ ÇEVİRİR MİSİN ?
AYDA BİN İKİ YÜZ DOLAR EDER; FENA MI ? ÜSTELİK BEN DE ENAYİ DEĞİLİM !..
BAKTIK Kİ İŞLER SARPA SARIYOR, HEMEN ORTADAN TOZ OLURUZ... TAMAM MI ? UYANIK DAVRAN-MALIYIZ !..
HER ŞEY YOLUN-DA GİDERSE, BİR AY SONRA KALİ-FORNİYA'YA... YA DA İSTERSEN MEKSİ-KA'YA GEÇE-RİZ !..

BİR KIR EVİ, HİÇ DEĞİLSE SARHOŞLARIN HİLE VE SAÇMA FIKRALARIYLA YAKANA YAPIŞTIKLARI BİR BARDAN İYİDİR!..
ŞİMDİ YARIM KALAN UYKUMUZA DEVAM EDELİM. GÜN BATARKEN YOLA ÇIKARIZ!..
GERÇEKTEN, AKŞAMA DOĞRU...
... JIL, YOLDAN UZAK DURMAYA DİKKAT EDEREK, VERNONLAR'IN EVİNE DOĞRU YOLA ÇIKTI...
... VE VİLLAYA ANCAK SABAH ULAŞABİLDİ...
VAY CANINA!.. BAY VERNON BANA EVİNİN BÖYLE OLDUĞUNU SÖYLEMEMİŞTİ!..

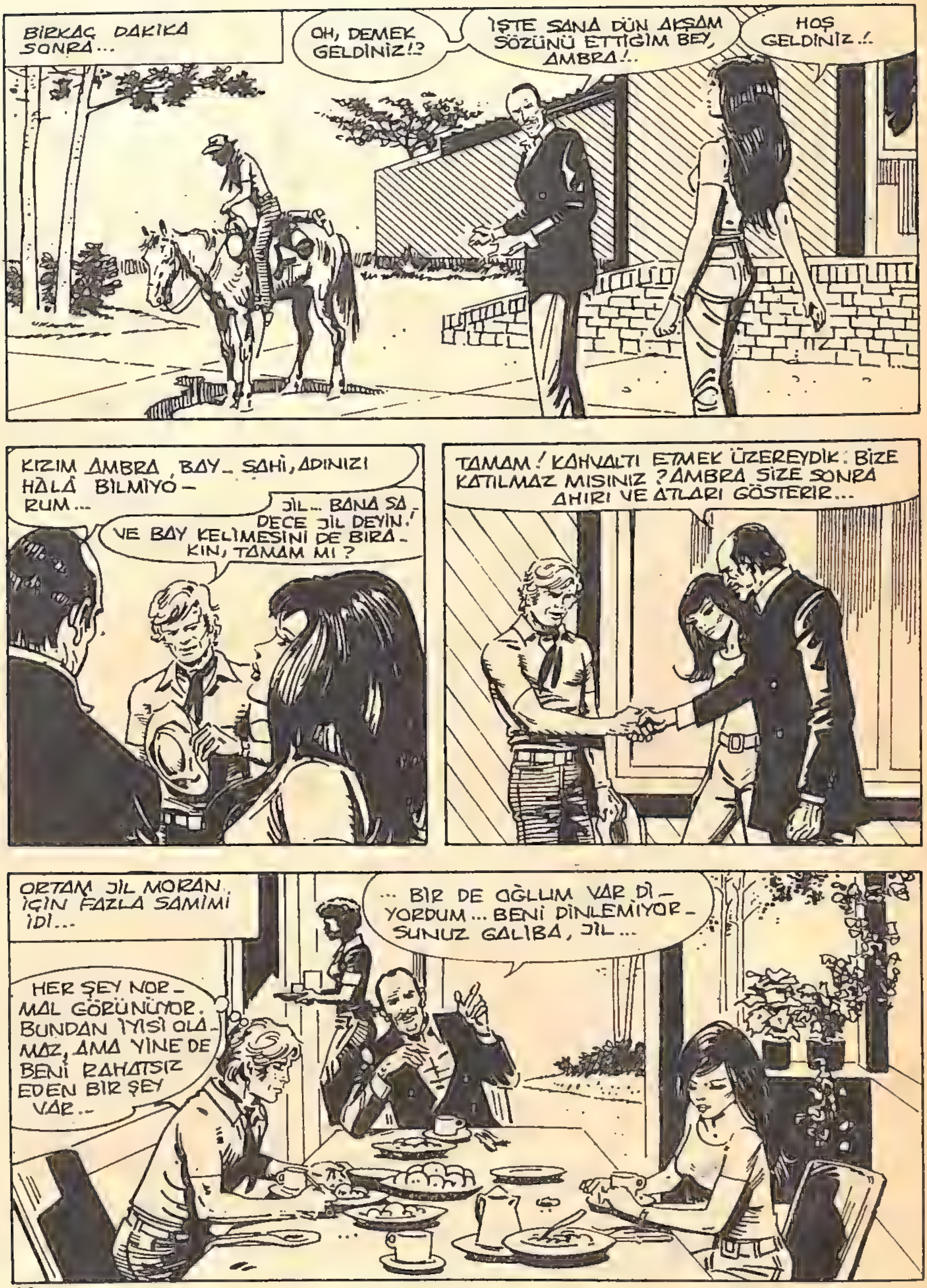
BİRKAÇ DAKİKA SONRA...
OH, DEMEK GELDİNİZ!?
İŞTE SANA DÜN AKŞAM SÖZÜNÜ ETTİĞİM BEY, AMBRA!..
HOŞ GELDİNİZ..!
KIZIM AMBRA, BAY... SAHİ, ADINIZI HALÂ BİLMİYORUM...
JİL... BANA SADECE JİL DEYİN! VE BAY KELİMESİNİ DE BIRAKIN, TAMAM MI?
TAMAM! KAHVALTI ETMEK ÜZEREYDİK. BİZE KATILMAZ MISINIZ? AMBRA SİZE SONRA AHIRI VE ATLARI GÖSTERİR...
ORTAM JİL MORAN İÇİN FAZLA SAMİMİ İDİ...
... BİR DE OĞLUM VAR DİYORDUM... BENİ DİNLEMİYORSUNUZ GALİBA, JİL...
HER ŞEY NORMAL GÖRÜNÜYOR. BUNDAN İYİSİ OLAMAZ, AMA YİNE DE BENİ RAHATSIZ EDEN BİR ŞEY VAR..

KUSURA BAKMAYIN! YALNIZ YAŞAMAYA ALIŞINCA, BÖYLE OLUYOR. OĞLUNUZ ÇİFTLİKLE Mİ İLGİLENİYOR?
NE YAZIK Kİ HAYIR... SİZİN AKSİNİZE, O KIR HAYATINDAN NEFRET EDİYOR..! AMA İYİ ÇOCUKTUR! YAKINDA TANIŞIRSINIZ!..
UMARIM İYİ ANLAŞIRIZ..!
ŞU YAŞLI KARGANIN SÖYLEDİKLERİNE BAK!..
BUNDAN EMİNİM...
ONA BU İŞTEN VAZGEÇMESİNİ SÖYLEMİŞTİM. BU KOVBOY BOZUNTUSU, ŞU ANDA KİMBİLİR NEREDE OLACAKTI!..
EĞER ONU BURADAN SEPETLEMENİN BİR YOLUNU BULURSAM... TAMAM! SANDLER! BİRAZ PARAYA ANASINI BİLE SATAR!.

AZ SONRA RON, İŞÇİLERDEN BİRİ OLAN SANDLER'E DURUMU ANLATIYORDU...
ANLADIM! ONU AYAK ALTINDAN UZAKLAŞTIRACAĞIM!..
DİKKAT ET! BELLİ OLMUYOR AMA ZORLU BİRİ!..
DAHA İYİ, BİRAZ EĞLENİRİM... ÖYLE BİR DERS ALACAK Kİ, BURADAN ARKASINA BİLE BAKMADAN KAÇACAK!..
KARŞILIĞINI ALACAKSIN!..
BİRKAÇ DAKİKA SONRA JİL, AMBRA'YLA BİRLİKTE ÇİFTLİĞİ GEZMEYE KOYULDU...
BURADA GARAJ VE AHIRLAR VAR. ATINIZI ORAYA BIRAKABİLİRSİNİZ!..
EMİNİM O DA YADIRGAYACAK... BU KADAR RAHATA ALIŞKIN DEĞİLDİR, BAYAN...
VAY BE! OH, AFFEDERSİNİZ... BURASI HARİKA, DEMEK İSTİYORDUM!..
AMAN KİBAR DAVRANMAYA ÇALIŞ, YAVRUM! KÖTÜ İZLENİM BIRAKMAYALIM TAMAM MI?
YERİNDE OLSAM, FAZLA ENDİŞELENMEZDİM. TERBİYELİ BİR ATA BENZİYOR!..

ÇOK SEVİMLİSİNİZ JİL GELDİĞİNİZE SEVİNDİM...
GÖRÜŞMEK ÜZERE!..
YAŞADIN OĞLUM, JİL... BU ÇİRKİN SURATINLA KIZI ETKİLEDİN GALİBA!..
AĞIR OL, BAKALIM! YİNE AKLINDAN NELER GEÇİRİYORSUN? O KIZ SANA GÖRE DEĞİL...
SEYİSLERİN BAZEN HANIMLARINDAN YANA ŞANSLARI VARDIR. AMA BU SADECE ROMANLARDA, YA DA ACIKLI FİLMLERDE OLUR...
NEYSE... BİZ İŞİMİZE BAKALIM... ÜÇ YÜZ DOLARI İSTİYORSAN, HAKETMELİSİN!..
BÖYLE İŞLER JİL'İ ÜRKÜTMÜYORDU. NEŞELİ BİR ISLIK TUTTURARAK ÇALIŞMAYA KOYULDU...

ALLAH KAHRETSİN!
GERİ ZEKALI HERİF!
OH... AFFEDERSİN, AHBAP... SENİ GÖRMEMİŞTİM...
SAHİ Mİ? BEN ŞİMDİ SANA DAHA DİKKATLİ OLMAYI ÖĞRETİRİM!.
HEY, DUR BAKALIM... HEMEN HOROZLANMA...
OFF!..
NE DEDİN?
SEN BAYAĞI CİDDİSİN YAHU!..
YENİ Mİ ANLADIN?
EVET, YONTULMAMIŞ KERESTE! BİRAZ GEÇ ANLARIM DA!..

!
...AMA BİR KERE ANLADIM MI DA, NE YAPACAĞIMI İYİ BİLİRİM!.. HOP...
...PAA!..
AAH!
BU İŞ BU KADAR!..
SENİ İT SOYU!
BEN... BEN...
HEY...
VAY CANINA!..
SWİSS!

SONCK!
!
GEBERTE-
CEĞİM SENİ!
SMACK!
AL
BAKALIM!
BU DA
SONUNCUSU!..
SMACK!
YEDİĞİ YUMRUKLARLA SERSEMLEŞMİŞ ADAMI-
NIN AHIRDAN UÇARAK ÇIKTIĞINI GÖREN RON,
HAYAL KIRIKLIĞINA UĞRAMIŞTI...
SERSEM HERİF! ONU UYAR-
MIŞTIM! NEYSE, GEREKİRSE, BU
İŞİ KENDİM HALLEDERİM!..

AZ SONRA...
NEDEN BİZİMLE KAHVALTI ETMEDİN ?
CANIM İSTEMEDİ. ONU GÖRMEYE DAYANAMIYORUM!
AMA O SENİ GÖRMELİ. ANCAK O ZAMAN RAHAT EDEBİLECEĞİZ...
...TABİİ YAPTIKLARINDAN SONRA, MÜMKÜN OLURSA!..
DEDİM YA... BİR KAZA OLDU... DİĞERLERİ DE SÖYLEDİLER...
EVET.. YİNE DE, EN KISA ZAMANDA O KOVBOYLA KARŞILAŞMALISIN!..
YARIN BABA... SÖZ VERİYORUM, YARIN ONU GÖRECEĞİM...
ÖYLEYSE BU İŞİ YARINA BIRAKALIM. ŞİMDİ ODANA GİT... SENİ GÖRMEK İSTEMİYORUM...

AKSİ ŞEYTAN! BABAM NE KADAR BÜYÜK RİSKE GİRDİĞİMİ ANLAMIYOR!..
BARİ O SERSEM ONU İYİCE DÖVSEYDİ. HAH! ARTIK YAKINMANIN BİR ANLAMI YOK. YARIN GÖRECEĞİZ!..
ERTESİ SABAH, SEBASTİAN VERNON YANINA GELDİĞİNDE, JİL ATLARI TIMAR EDİYORDU...
GÜNAYDIN EVLAT! BAKIYORUM İŞE KOYULMUŞSUN...
HAYVANLARIN BAKIMINI ŞAFAKTA YAPMAK GEREK, BAYIM!
EVET... DİNLE, AMBRA VE RON'LA AVA GİTMEK İSTER MİSİN? TAVUKLARA BİR SANSAR MUSALLAT OLDU... BİRİNİN ONU VURMASI GEREK!..
PEKÂLÂ!..
BİRKAÇ AT EYERLE... YARIM SAAT SONRA YOLA ÇIKARSINIZ!..
OLUR!..

BİRAZDAN HER ŞEY ANLAŞILACAK. UMARIM BİR TERSLİK OLMAZ!..
RON... AMBRA...! HAZIRLANIN...
ÇOK GEÇMEDEN...
İŞTE GELDİK... SİZE DE TÜFEK GETİRDİM...
ÇOK İYİ... SİZ RON OLMALISINIZ!..
EVET, ÖYLE... BİR ŞEY Mİ VAR?..
HAYIR... SADECE... BİR AN, SANKİ SİZİ TANIYORMUŞUM GİBİ GELDİ DE...
YANILIYORSUN DOSTUM. SENİ DAHA ÖNCE HİÇ GÖRMEDİM. HAYDİ GİDELİM!..
PEKÂLÂ! BEN HAZIRIM!..

AMA BANA KALIRSA...
KES ARTIK.! GEVEZELİK ETMEK İÇİN İŞE ALINMADIN!..
VAY BE!.. AMMA AKSİ DELİKANLI!..
TÜFEĞİNİZ, JİL!..
RON'A ALDIRMAYIN... ERKEN KALKINCA HEP BÖYLE SİNİRLİ OLUR!..
ANLIYORUM... O HALDE BİR AN ÖNCE ONA YETİŞELİM!..
HAKLISINIZ, GİDELİM!..
AZ İLERDE...
BENİ TANIDIĞINA EMİNİM. AKSİ ŞEYTAN... BÖYLE OLACAĞI BELLİYDİ...

HEP BABAMIN İNATÇILIĞI YÜZÜNDEN!.. ONU BURAYA GETİRMESEYDİ, BUNLAR OLMAYACAKTI...
CANI CEHENNEME!.. BU İŞİ BİTİRMENİN TEK YOLU VAR!..
YAAH! DUUR!
ATINDAN İNEN RON, AĞAÇLARIN ARASINA SAKLANDI...
BİR AV KAZASI İNSANIN HER AN BAŞINA GELEBİLİR...
YETER ARTIK, DÜŞÜNME, JİL! EĞER KARŞILAŞMADIĞINIZI SÖYLÜYORSA ÖYLEDİR...
BİR DAKİKA! EVET, YA... TA KENDİSİ! KARANLIKTI AMA, BİR AN İÇİN FARLARIN IŞIĞINDA YÜZÜNÜ GÖRMÜŞTÜM...

HEP BABAMIN İNATÇILIĞI YÜZÜNDEN!.. ONU BURAYA GETİRMESEYDİ, BUNLAR OLMAYACAKTI...
CANI CEHENNEME..! BU İŞİ BİTİRMENİN TEK YOLU VAR!..
YAAH! DUUR!
ATINDAN İNEN RON, AĞAÇLARIN ARASINA SAKLANDI...
BİR AV KAZASI İNSANIN HER AN BAŞINA GELEBİLİR...
YETER ARTIK, DÜŞÜNME, JİL! EĞER KARŞILAŞMADIĞINIZI SÖYLÜYORSA ÖYLEDİR...
BİR DAKİKA! EVET, YA... TA KENDİSİ! KARANLIKTI AMA, BİR AN İÇİN FARLARIN IŞIĞINDA YÜZÜNÜ GÖRMÜŞTÜM...

SUSTALNI ÇEKTİĞİNDE ARKADAŞLARINDAN BİRİ ADINI DA SÖYLEMİŞTİ!..
SİZ KARIŞMAYIN! BU PİÇ BENİM!..
HAYIR, RON!..
!
RON!..O ZAVALLININ KATİLİ, HİÇ ŞÜPHESİZ RON!..
JİL...NEYİNİZ VAR? YÜZÜNÜZ...
NASIL?.. OH, BİR ŞEYİM YOK...İYİYİM, AMBRA...
ŞİMDİ!..
CRACK
VAY CANINA!

TANRIM NELER OLUYOR ?
BENDEN UZAK DURUN, AMBRA !.. ARKAMDAN GELMEYİN !.
KOŞ, OĞLUM KOŞ!
HAY AKSİ ! ONU VURAMADIM !.. ŞİMDİ MUTLAKA KAÇIYORDUR !..
DELİKANLI YANILIYORDU, AMA BUNU ANLADIĞINDA İŞ İŞTEN GEÇMİŞTİ ...
SENİNLE GÖRÜLECEK BİR HESABIMIZ VAR !..
!
İN AŞAĞI..!
İHİİİ
ALLAH KAHR...
UNH...

SAKIN ELİNİ O SİLAHA SÜRME, EVLAT! BENİ ATEŞ ETMEYE ZORLAMA, TAMAM MI?
ALÇAK HERİF..!
DEDİĞİNİ YAP, RON! YETERİNCE SAÇMALADIN..!
SENİ İZLEDİM. BU SABAH BİR ŞEYLER OLACAĞINI BİLİYORDUM. HAYDİ, KALK AYAĞA..!
DEMEK ONU TANIYIP TANIMADIĞIMI ÖĞRENMEK İÇİN BENİ İŞE ALDINIZ?!
İNKAR ETMENİN YARARI YOK. RON HER ZAMAN BAŞIMA BELA OLDU... KAVGALAR, ESRAR, ŞİDDET...
KISACASI SERSERİNİN BİRİ, AMA YİNE DE OĞLUM...
SERSERİ Mİ? KATİL DEMEK DAHA DOĞRU, BAY VERNON!

BİR DAKİKA ... JEROME'DE OLANLAR... BİR KAZAYDI - HEM RON DA ESRAR ÇEKMİŞTİ ...
POLİSLER GÖREVLERİNİ YAPIP ESRAR SATICILARINI HAPSE TIKSALAR, CADDELERİ, PISLİK YUVASI BARLARI KONTROL ETSELER, BELKİ DE BÖYLE ŞEYLER OLMAZDI...
JİL, YALVARIRIM... BENİ, BABAMI DÜŞÜNÜN. BU SKANDAL HAYATIMIZI MAHVEDER... ZATEN SİZ DE TEMİZE ÇIKTINIZ...
SANIRIM BİLMİYORSUNUZ, AMA O ÇOCUK ÖLMEDEN ÖNCE SUÇSUZ OLDUĞUNUZU SÖYLEDİ.. BU KÖTÜ OLAYI UNUTUN !..
BOŞUNA CÜZDANINIZI ÇIKARMAYIN, BAYIM. BENİM DÜŞÜNDÜĞÜM TEK ŞEY, KARNINDAN BIÇAKLANIP YERDE YATAN O GENÇ...
KUSURA BAKMAYIN, AMA KENDİMİ SATMAYA NİYETİM YOK !..
LANET OLSUN !.. KAÇMAM... KAÇMAM GEREK ...

HAY AKSİ! DUR, RON!
AHAA! DEEH!
RON'A YETİŞEN JİL'İN ARKASINDA...
HAYIR, BABA! BUNU YAPAMAZSIN...!
BEN... BEN...
HAKLISIN KIZIM, YAPAMAM. BİZİ BEKLEYEN ACI GERÇEĞE CESARETLE GÖĞÜS GERMEMİZ GEREK..
BU SIRADA JİL DE, TOMMY SAYLER'İN KATİLİ RON VERNON'A YETİŞİP, ONU ETKİSİZ HALE GETİRMİŞTİ...
AL BAKALIM.. KUSURA BAKMAZSAN, ŞERİFE GİDİP BİRAZ ÇENE ÇALACAĞIZ!..
UHH!

BASKI: GÜNDOĞDU MATBAASI-526 38 07

JİL
Sahibi ve Sorumlu Yönetmeni: M. SEZEN YALÇINER
Klodfarer Cad. No: 16 Türbe-İSTANBUL - Tel: 522 45 32

KARİKATÜR

— UZUN ZAMANDIR ÇİN YEMEĞİ YEMEMİŞTİK.

— İŞTE BU KADAR BASİT. GÜNDE SEKİZ KEZ BİRER HAP VERECEKSİNİZ .!.

BASKI: SEÇİL OFSET-527 32 00

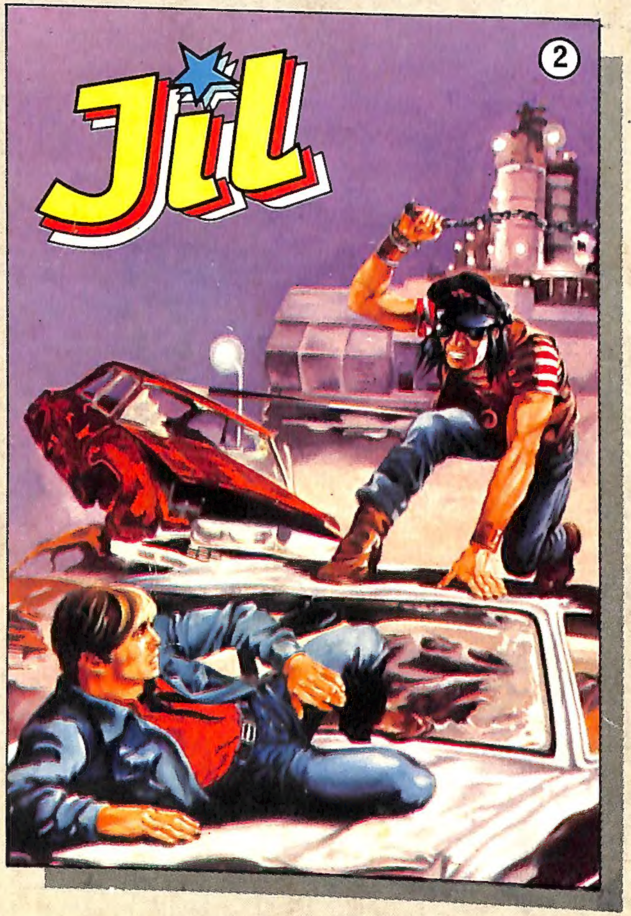

on beş gün sonra buluşalım!

150 LİRA